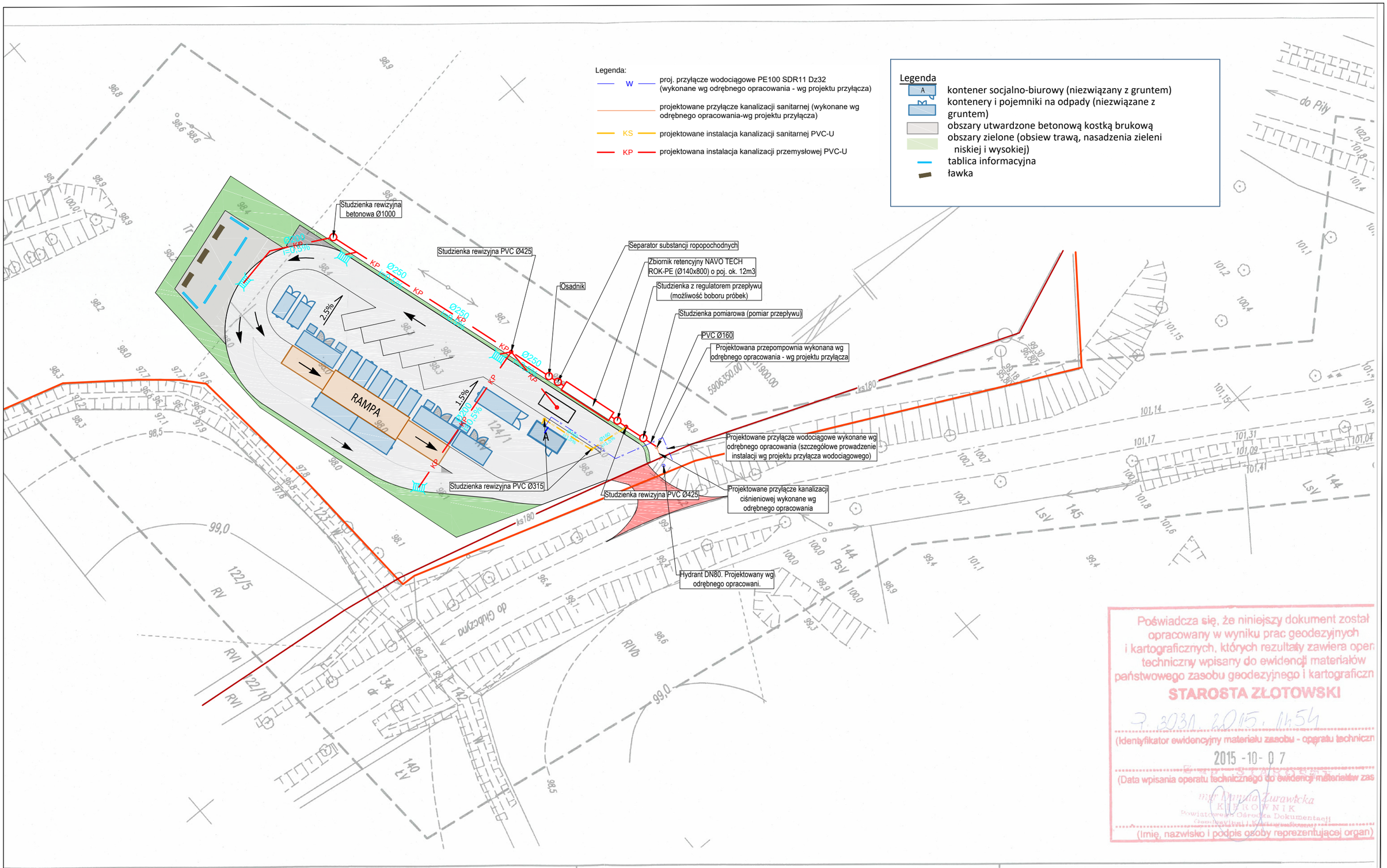

Poświadcza się, że niniejszy dokument został opracowany w wyniku prac geodezyjnych i kartograficznych, których rezultaty zawiera oper techniczny wpisany do ewidencji materiałów państwowego zasobu geodezyjnego i kartograficzn

STAROSTA ZŁOTOWSKI

7.3031.2015.1454

(Identyfikator ewidencyjny materiału zasobu - operatu techniczn

2015-10-07

(Data wpisania operatu technicznego do ewidencji materiałów zas

mgr Danuta Żurawicka
KIEROWNIK
Powiatowego Ośrodka Dokumentacji Geodezyjnej i Kartograficznej

(Imię, nazwisko i podpis osoby reprezentującej organ)

...enka działka 124/1	Mapa do celów projektowych	Nie badano służebności gruntowych
...: Wielkopolskie	1. Poziomy układ geodezyjny - "2000/18 2. Wysokościowy układ geodezyjny - "Kronsztadt"	sekcja mapy 6.197.12.18.3.2 Mapa została wykonana na podstawie: szkiców polowych 1 digitalizacji rastra mapy zasadniczej w skali 1:500; na podstawie wywiadu

CODEX
Biuro Rzeczoznawstwa i Ekonomii Œrodowiska CODEX Sadowski i Wspólnicy Spółka Jawna
63-000 Środa Wlkp. ul. Stachury 9 tel.: +48 61 622 91 20 fax: +48 61 622 91 21 sadowski@codex.pl www.codex.pl

Przedsięwzięcie:	Budowa punktu selektywnego zbierania odpadów komunalnych wraz z niezbędną infrastrukturą dla Gminy Krajenka				Stadium dokumentacji: Projekt budowlany
Tytuł rysunku:	Plan zagospodarowania terenu				Nr rys.: IS-01
Funkcja	Imię i nazwisko	Specjalność	Numer uprawnień	Podpis	Skala: 1:500
Projektował:	mgr inż. Robert Ochowiak	instalacje sanitarne	WKP/0338/PWOS/10		Branża: instalacje sanitarne
Sprawdził:	mgr inż. Maciej Dzikowski	instalacje sanitarne	LOD/1487/POOS/10		Data: wrzesień 2016